Probleme mit schräg liegenden Kühen?

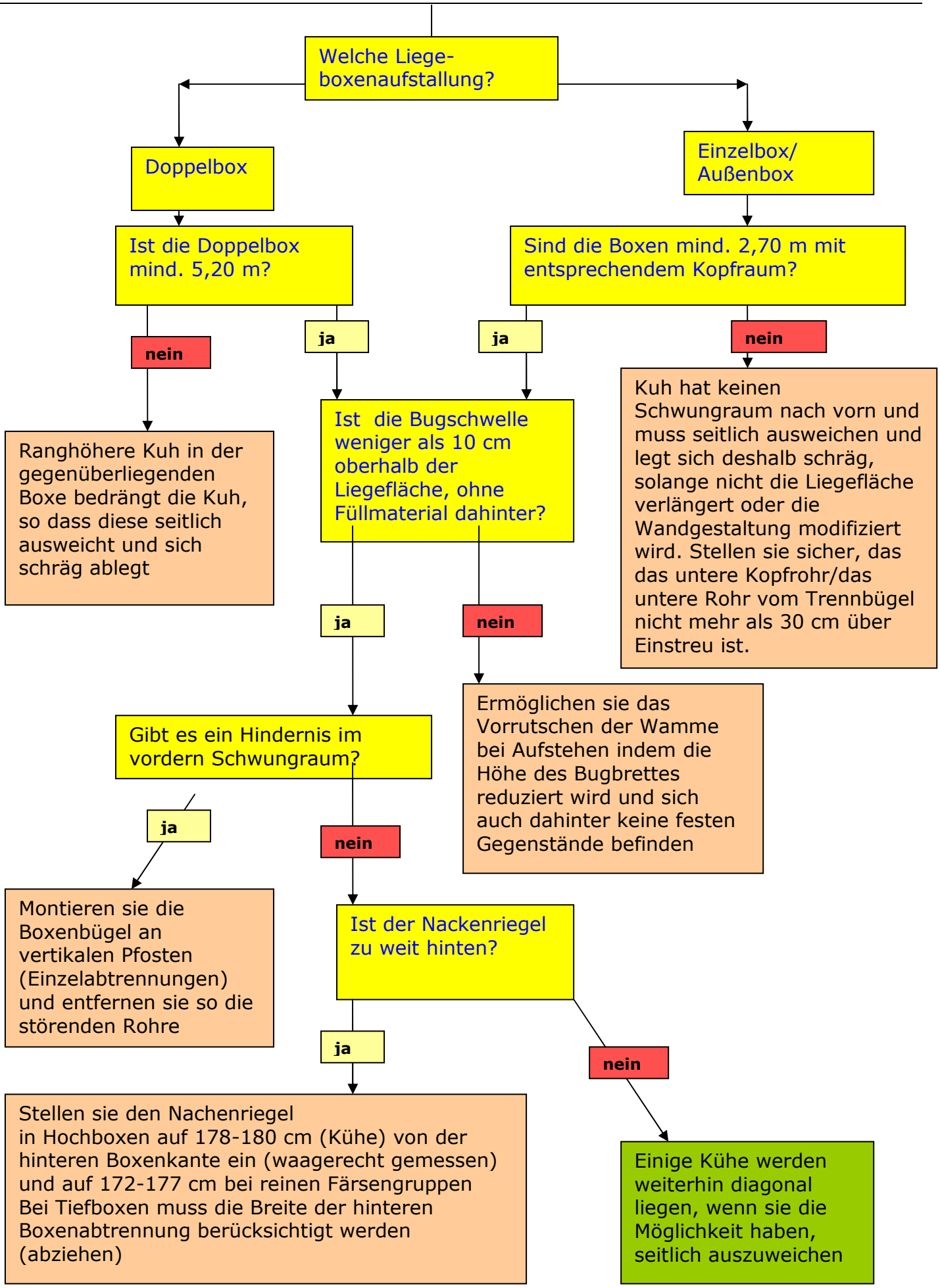

Nach N. Cook, Uni Madison, übersetzt: I-Team Milch Hessen