Juli 2023, Nr. 118

TEAM ERNÄHRUNG DER LANDESVEREINIGUNG MILCH HESSEN

INHALT

AKTUELLES
- Milch-Aktionstag und Krönung der neuen Milchkönigin auf der Landesgartenschau in Fulda

TERMINE / VERANSTALTUNGEN
- Tag der Regionen: Aktionen anmelden
- Gesunde Ernährung vor Ort fördern: Modellprojekte gesucht
- Impressionen vom Hessentag in Pfungstadt

MATERIALIEN
Plakat zum Nährstoffkreislauf in DIN A 2

TERMINE

REZEPT-IDEE
- Joghurt-Kokos-Blechkuchen

Der Newsletter ist im generischen Maskulinum verfasst, um den Lesefluss zu erleichtern. Es sind grundsätzlich Personen aller geschlechtlicher Ausrichtungen eingeschlossen.

AKTUELLES

Milch-Aktionstag und Krönung der neuen Milchkönigin | Landesgartenschau in Fulda | 17.09.2023

Wer Nachfolgerin von Anne I. als Hessische Milchkönigin für die Amtszeit 2023-2025 sein wird, wird noch nicht verraten. Schon heute laden wir Sie herzlich zur Krönung auf der Landesgartenschau in Fulda am 17.09.2023 ein. Nach dem Erntedank-Gottesdienst des Kreisbauernverbandes Fulda-Hünfeld um 10 Uhr und der anschließenden Krönungszeremonie ab 12 Uhr erwartet Sie auf dem FuldaAcker ein Milch-Aktionstag mit buntem Mitmachprogramm mit Spiel, Spaß und Informationen rund um die Milch für die ganze Familie.

TERMINE / VERANSTALTUNGEN

Gesunde Ernährung vor Ort fördern: Modellprojekte gesucht

Mit dem Wettbewerb „Ernährungswende in der Region“ will das Bundesministerium für Ernährung und Landwirtschaft (BMEL) Impulse für eine gesunde und nachhaltige Ernährung vor Ort setzen. Städte, Gemeinden und Landkreise, aber auch gesellschaftliche Initiativen sowie privatwirtschaftliche Organisationen können sich mit Projekten für eine gesunde Ernährung vor Ort, die sich an den planetaren Grenzen orientiert, bewerben. Für den Modellregionenwettbewerb stehen bis 2026 bis zu 12 Millionen Euro zur Verfügung. Ziel ist es, die Rahmenbedingungen für eine gesunde Ernährung mit nachhaltig erzeugten Lebensmitteln zu schaffen. Dafür sollen die Menschen in ihrem jeweiligen Lebensumfeld erreicht und ein Bewusstsein für notwendige Veränderungen gestärkt werden.

Landesvereinigung für Milch und Milcherzeugnisse Hessen e.V.
Lochmühlenweg 3
61381 Friedrichsdorf
Tel.: 06172 / 7106 - 291 | Fax: -296
E-Mail: info@milchhessen.de | Internet: www.milchhessen.de

Die Projekte sollen modellhaft sein und sich auch auf andere Regionen übertragen lassen. Sie sollen in den jeweiligen Regionen Impulse geben, gesellschaftliche Veränderungsprozesse anstoßen und so die Transformation der Ernährungssysteme ermöglichen, beziehungsweise deren Weiterentwicklung unterstützen. Förderfähig sind daher ausschließlich Projekte, die den Dialog und die Vernetzung der relevanten lokalen Akteurinnen und Akteure sicherstellen. Einsendeschluss für die Projektskizzen ist der 4. September 2023 bei der Bundesanstalt für Landwirtschaft und Ernährung. (Quelle: BZfE)

Nähere Informationen*:* https://www.ble.de/DE/Projektfoerderung/Foerderungen-Auftraege/Ernaehrungswende/in-der-Region_node.html

Tag der Regionen: → Aktionen anmelden

© Tag der Regionen

Vom 1. September bis 31. Oktober findet wieder der Aktionszeitraum zum „Tag der Regionen“ statt. Alle, die in dieser Zeit eine Veranstaltung planen - regionale Initiativen, Kommunen, Kultur-, Tourismus-, Naturpark-, Sport-, Musik- oder auch Gesangsvereine genauso wie Handwerks- und Lebensmittelbetriebe - können diese zum Tag der Regionen anmelden. Dies kostet nichts und bringt zusätzliche Aufmerksamkeit für die Veranstaltung.

→ Um in der hessischen Broschüre aufgeführt zu werden, muss die Anmeldung bis zum 31. Juli 2023 beim Regierungspräsidium (RP) Gießen (TDR@rpgi.hessen.de) eingegangen sein. (Hinweis: Auch bereits auf der Homepage www.Tag-der-Regionen.de eingetragene Veranstaltungen müssen beim RP gemeldet werden, um in der hessischen Broschüre zu erscheinen.)

Weitere Infos sowie das Anmeldeformular finden Sie unter https://rp-giessen.hessen.de/natur/tag-der-regionen

Impressionen vom Hessentag in Pfungstadt

Der Aktionstag „Milch.Käse.Hessen.Genuss“ mit Butter schüttelnden Schulklassen, einer Kochaktion mit der Hessischen Milchkönigin Anne I. sowie der kulinarischen Reise auf der Hessischen Milch- und Käsestraße mit Kostproben von den Partnerbetrieben, dem traditionellen Wettmelken um den Goldenen Melkschemel, der in diesem Jahr an die Landjugendvorsitzende Theresa Schäfer ging, sowie an allen Tagen viele gute Gespräche rund um Kuh und Milch und fröhlich an den Holzkühen melkende Kinder: Das war unser Hessentag 2023 in Pfungstadt!

MATERIALIEN

Neues Plakat zum Nährstoffkreislauf

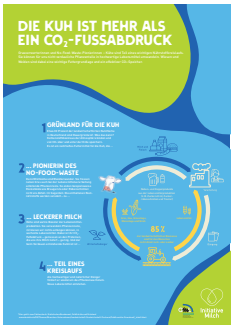

Das Plakat „Die Kuh ist mehr als ein CO_2-Fußabdruck“, das die Gemeinschaft der Milchwirtschaftlichen Landesorganisationen (GML) in Zusammenarbeit mit der Initiative Milch herausgegeben hat, liegt nun in gedruckter Form in DIN A 2 vor. Es veranschaulicht den Nährstoffkreislauf, in dessen Mittelpunkt die Kuh steht: Neben Gras und Heu fressen Kühe Bestandteile von Pflanzen, die für die Nahrungsmittelproduktion angebaut werden, aber als Nebenprodukt übrigbleiben, z.B. der Rapspresskuchen aus der Rapsölherstellung oder Trester aus der Bierherstellung. Diese Nebenprodukte enthalten noch wertvolle Nährstoffe, die für uns Menschen nicht verwertbar sind. Für Kühe sind sie aber eine gute Futtergrundlage. So entstehen daraus Milch und schließlich auch Dünger, der für den Ackerbau wichtig ist. Auch Wiesen und Weiden sind eine wichtige Futtergrundlage und zusätzlich ein effektiver CO_2-Speicher. Das Faltblatt senden wir Schulen sowie Milcherzeugerbetrieben in Hessen gerne zu. Sie finden es aber auch auf unserer Homepage unter www.milchhessen.de/download-nachhaltigkeit

TERMINVORSCHAU:

22.08.2023	Vilbeler Markt | Standbeteiligung
09.-10.09.2023	Umstädter Bauernmarkt | Groß-Umstadt | Standbeteiligung
10.-11.09.2023	Laurentiusmarkt | Usingen | Standbeteiligung
17.09.2023	Krönung der neuen Hessischen Milchkönigin & Milchaktionstag Landesgartenschau Fulda
20.09.2023	Abend der Hessischen Agrarwirtschaft | Wiesbaden
21.-23.09.2023	Erntefest | Frankfurt | Standbeteiligung
30.09./01.10.2023	Herbstfest mit Bauernmarkt | Sababurg | Standbeteiligung
01.10.2023	Agrar-Kulturtag | Fulda-Haimbach
13.-15.10.2023	Odenwälder Bauernmarkt | Erbach/Odw. | Standbeteiligung

Landesvereinigung für Milch und Milcherzeugnisse Hessen e.V.
Lochmühlenweg 3
61381 Friedrichsdorf
Tel.: 06172 / 7106 - 291 | Fax: -296
E-Mail: info@milchhessen.de | Internet: www.milchhessen.de

REZEPT-IDEE

Joghurt-Kokos-Blechkuchen

Zutaten für den Teig:

1 Tasse	Zucker
4 Tassen	Mehl
1 P.	Backpulver
1 P.	Vanillezucker
2	Eier
1 Becher	Joghurt (3,5%)
1 Tasse	Milch

Weitere Zutaten:

1 Tasse	Zucker
2 Tassen	Kokosraspeln und
1 P.	Vanillezucker
1 ½ Becher	Sahne

Zubereitung:

- alle Zutaten für den Teig gut verrühren und auf einem gefetteten oder mit Backpapier ausgelegten Blech ausstreichen
- Kokosraspeln mit Zucker und Vanillezucker mischen und auf dem Teig verteilen
- bei 175°C 20 Minuten backen
- Kuchen aus dem Ofen nehmen und die Sahne darüber gießen
- anschließend im Ofen auskühlen lassen

Landesvereinigung für Milch und Milcherzeugnisse Hessen e.V.
Lochmühlenweg 3
61381 Friedrichsdorf
Tel.: 06172 / 7106 - 291 | Fax: -296
E-Mail: info@milchhessen.de | Internet: www.milchhessen.de